

Musical A Christmas Carol em São Paulo

O musical natalino "A Christmas Carol" com direção de Fernanda Chamma e Daniela Cury será apresentado nos dias 25 e 26 de novembro no Teatro Renault, em São Paulo. Ambientada em Londres, em um dezembro gelado da Inglaterra Vitoriana, o protagonista é o rabugento Ebenézer Scrooge, avaro homem de negócios solitário, que não demonstra um pingão de bons sentimentos ou compaixão para com os outros. Na véspera de Natal, Ebenézer é visitado pelo fantasma de Jacob Marley, seu sócio, morto há sete anos. **Ingressos:** premier.tickets-forfun.com.br

Reprodução/Divulgação



Reprodução/Divulgação

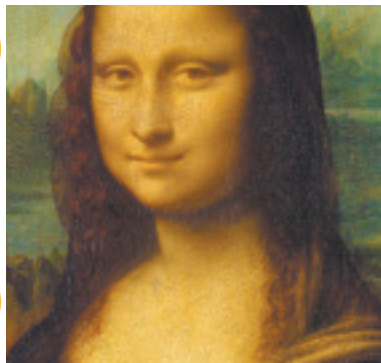

Leonardo da Vinci - 500 anos de um gênio

O MIS Experience - criado pelo Governo do Estado de São Paulo e pelo Museu da Imagem e do Som, em parceria com a TV Cultura - foi aberto ao público no início do mês, com a exposição Leonardo da Vinci - 500 anos de um gênio. Uma experiência imersiva que possibilitará ao visitante conhecer a vida e o legado de Da Vinci por meio de uma exclusiva galeria com projeções, capaz de promover uma experiência interativa inédita no País. A mostra fica em cartaz até o dia 1º de março de 2020. A entrada é gratuita às terças-feiras. Quartas a sextas, R\$ 30 (inteira) e R\$ 15 (meia). Sábados, domingos e feriados, R\$ 40 (inteira) e R\$ 20 (meia). **Informações:** www.mis-sp.org.br

Legião Urbana Symphonic Tribute

Legião Urbana Symphonic Tribute se apresenta no Teatro Paulo Moura, em Rio Preto, no dia 10 de novembro, às 20h. O espetáculo apresenta um tributo totalmente inédito no País. Orquestra, mais de 15 músicos no palco, projeções mapeadas, cenários, iluminação diferenciada e som de alta fidelidade. Uma homenagem à maior banda de rock brasileira, num show especial e inesquecível. **Ingressos:** ticketbrasil.com.br

Reprodução/Divulgação

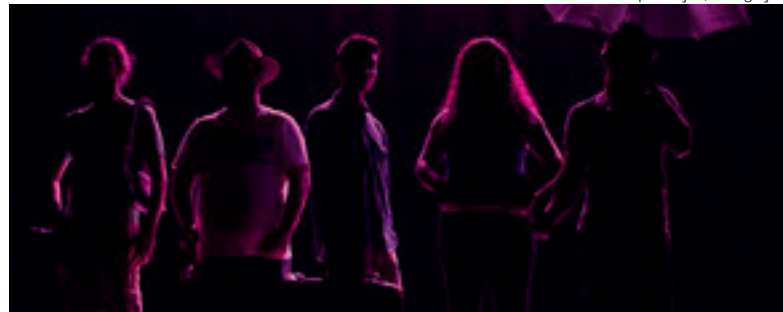

Espectáculo Andantes

O Sesi Rio Preto apresenta nos dias 20 e 22, às 20h, o espetáculo "Andantes". A peça retrata a saga de três familiares de migrantes que têm em comum a sobrevivência em uma grande metrópole. Tião deixa sua terra natal, regida pelos ciclos da natureza e tenta se adaptar a uma rotina de trabalho contínuo; Galatéa se descola propriamente dos depoimentos para retomar a trajetória mítica dos heróis cômicos populares; e Maria Déia traz a visão feminina dentro do processo migratório. **Gratuito. Informações:** riopreto.sesisp.org.br

Retratos de Ema Klabin

Até o dia 15 de dezembro, de quarta a domingo, das 14h às 18h, a Casa-Museu Ema Klabin promove a exposição "Retratos de Ema Klabin", com curadoria do arquiteto Paulo Costa. Na exposição, o público poderá conferir em destaque, na entrada do espaço cultural, obras que retratam a mecenas e colecionadora que deixou como legado o museu que leva seu nome e é um dos grandes pontos turísticos de São Paulo. A Casa-Museu Ema Klabin conta com mais de 1500 obras de arte.

Mostra Flamenca Percussiva O Espetáculo

No dia 16 de novembro, às 22h, o Núcleo de Arte Flamenca Flávia Piquera apresenta um espetáculo de dança flamenca e percussão, com participação do Cuerpo Flamenco, do músico André Madi e abertura do Projeto Metal Madeira. O espetáculo será apresentado no Teatro Paulo Moura, às 22h. **Informações:** (17) 99264-4537

Distribuição em 75 cidades

Exemplares exclusivos de assinantes nos municípios de: Adolfo, Altair, Américo de Campos, Auriflora, Bady Bassitt, Balsamo, Cajobi, Cardoso, Catanduva, Catiguá, Cedral, Cosmorama, Elisiário, Estrela d'Oeste, Fernandópolis, Floreal, Fronteira, Frutal, General Salgado, Guapiaguá, Guaraci, Ibirá, Icém, Indaiapurá, Ipiúna, Irapuã, Itajobi, Jaci, Jales, José Bonifácio, Macauba, Magda, Mendonça, Mirassol, Mirassolândia, Monte Aprazível, Monte Azul Paulista, Neves Paulista, Nhandeara, Nipoá, Nova Aliança, Nova Granada, Nova Itapirema, Novais, Novo Horizonte, Olímpia, Onda Verde, Orindúva, Ouroeste, Palestina, Palmareis Paulista, Palmeira d'Oeste, Paraíso, Paulo de Faria, Pereira Barreto, Pindorama, Planalto, Poloni, Pontes Gestal, Potirendaba, Riolândia, Sales, Santa Adélia, Santa Fé do Sul, Severina, Tabapuã, Tanabi, Termas de Ibirá, Ubarana, Uchoa, Urania, Urupês, Valentim Gentil, Votuporanga e Zacarias.

EXPEDIENTE

A revista Vida&Arte é propriedade da Empresa de Publicidade Rio Preto S/A

Diretor presidente: Norberto Buzzini
Editor chefe: Milton Rodrigues

Editora da revista Vida&Arte: Lígia Ottoboni
Subeditora: Jéssica Reis
Revisão de textos: Letícia Flores

Vendas
Departamento comercial
comercial@diariodaregiao.com.br
Av. Feliciano Sales Cunha, 1515
Distrito Industrial - CEP: 15035-000
São José do Rio Preto - (17) 2139-2054
Gerente comercial: Andreia Lorigiola
andrea.lorigiola@diariodaregiao.com.br

Executivos de vendas
Anadri Casseb, Cássia Neves, Luiz Fernando Zanon, Luiz Pinheiro, Marcelo Straioti, Sara Soucheff e Osni Melo

Administração revista Vida&Arte
Av. Feliciano Sales Cunha, 1515
Distrito Industrial - CEP: 15035-000
São José do Rio Preto - SP
Fone: (17) 2139-2032

Fotografia
Guilherme Baffi e Johnny Torres

Artes/Redação
Beisário, Cláudia Paixão e Luciana Espinete

Artes/Comercial
Cristiane M. Neves, José Roberto Fernandes e Stênio Nomada

Tratamento de imagens
Luciana Espinete, Beisário e Alessandro Guesse

Impressão: Leograf

Tiragem: 15.000 exemplares

Publicação: Mensal

Post*
*Conteúdo Patrocinado

PubliDiário*: *PubliEditorial

[/portaldiariodaregiao](https://www.facebook.com/portaldiariodaregiao)

[@diariodaregiao](https://www.instagram.com/diariodaregiao)

www.diariodaregiao.com.br